

DER HAUSARZT

BINDEGLIED ZWISCHEN PATIENT UND KRANKENHAUS



Dr. Reiner Haag Chefarzt Innere
Medizin KKH Rheinfelden
Juni 2015



DR. REINER HAAG
INTERNIST UND ONKOLOGE

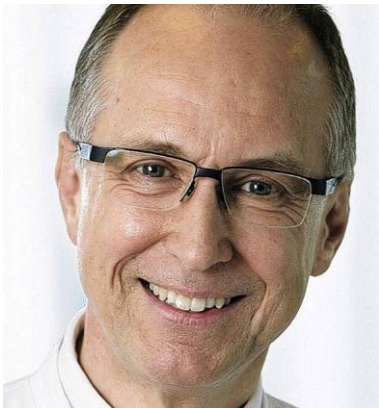

DR. UDO SCHWEHR
INTERNIST UND KARDIOLOGE



PROF. DR. STEFAN ENDRES
CHEFARZT ORTHOPÄDIE

KKH RHEINFELDEN

Innere Medizin 2700 Fälle (2014)
Grundversorgung + Onkologie

Orthopädie /Unfallchirurgie 2000 Fälle (2014)
Zentralversorgung Endoprothetik /WS Chirurgie

Notfallambulanz 10000 Besuche (2014)

KKH RHEINFELDEN

Fallzahlsteigerung Innere Medizin (stat. Pat.)
Jan. bis Mai 2015 zu 2014

1070 → 1174

+9 %

KKH RHEINFELDEN

Erlös-Steigerung ganzes KHS (stat.Pat. DRG)
Jan. bis Mai 2015 zu 2014

1849 → 2024 CM Punkte

+9,5 %

KKH RHEINFELDEN

Patientenkontakte Notaufnahme amb. + stat.

2013	7750
2014	10430
2015	12200 (bei anhaltendem Trend)

+ 57% in 2 Jahren

ONKOLOGISCHE DIAGNOSTIK UND THERAPIE



KARDIOLOGISCHE DIAGNOSTIK

EKG
BELASTUNGSEKG
KAROTISDRUCKVERSUCH
KIPPTISCH-
UNTERSUCHUNG
LZ-EKG
LANGZEIT-RR
SPIROMETRIE

KARDIOLOGISCHE DIAGNOSTIK ECHOKARDIOGRAFIE

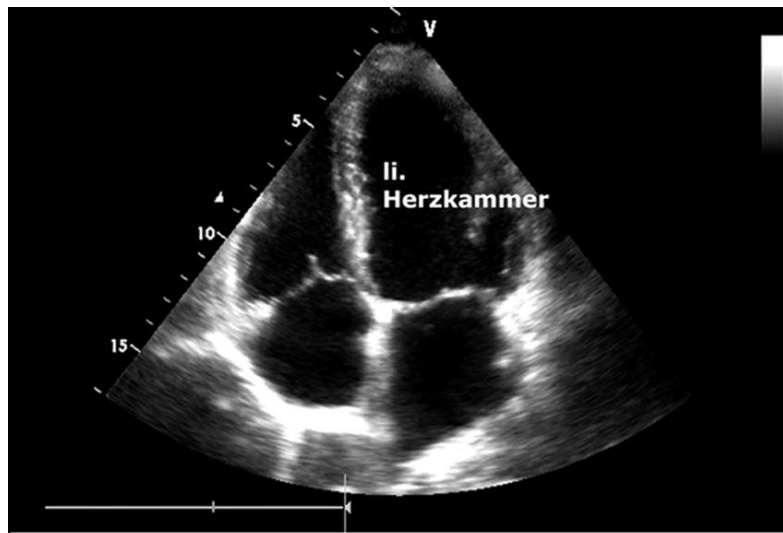

Normal großes Herz

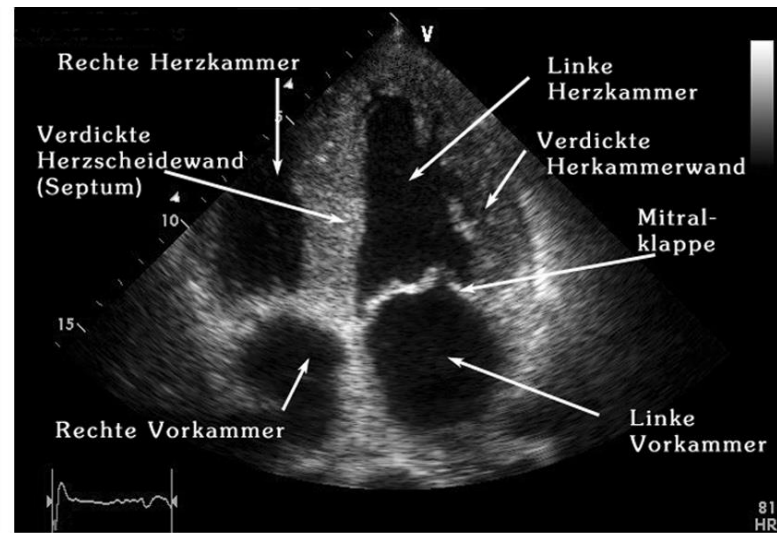

**Hypertrophe Nicht Obstruktive
Kardiomyopathie (HNCM)**

ANGIOLOGISCHE DIAGNOSTIK

DUPLEXSONOGRAFIE
HIRNVERSORGENDE ARTERIEN

VENENDOPPLER

INTENSIVSTATION KURZZEITBEATMUNGEN



GASTROENTEROLOGISCHE DIAGNOSTIK

700 GASTROSKOPIEN
400 KOLOSKOPIEN

BRONCHOSKOPIE



PERKUTANE ENDOSKOPISCHE GASTROSTOMIE



KONVENTIONELLE RADIOLOGISCHE DIAGNOSTIK

> 12000 UNTERSUCHUNGEN

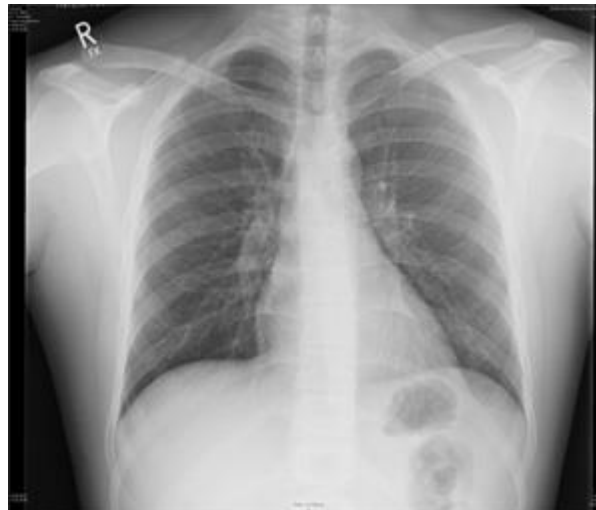

CT- DIAGNOSTIK

> 500 CCT
UNTERSUCHUNGEN

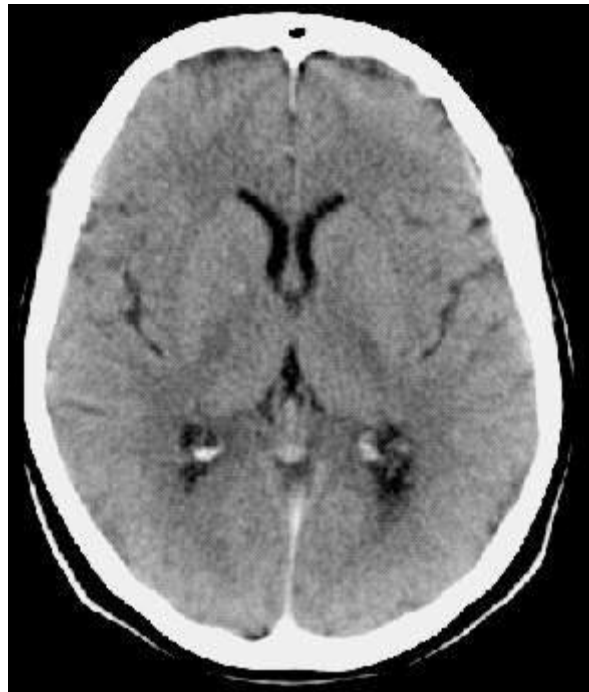

PAT. → HA → KHS



Für die menschliche Qualität der Patientenversorgung ist das Hausarzt-Prinzip entscheidend.

Bei der Krankenhauseinweisung verlässt sich der Pat. auf seinen Hausarzt.

KLINIEN DES LANDKREISES LÖRRACH



Lörrach



Schopfheim



Rheinfelden

ELISABETHENKRANKENHAUS LÖRRACH



PAT. → HA → KHS



Der HA informiert den KHS-Arzt
(u.a.Mitgabe Vorbefunde +
Medikamentenplan)

Gute Kommunikation vermeidet
Doppel-Untersuchungen !!!

PAT. → HA → KHS



Hausarzt

- frühere Tätigkeit im Zielkrankenhaus
- Ltd. Krankenhausärzte waren Ausbilder
- Gemeinsamer Qualitätszirkel mit Fortbildungsbeiträgen
- der Ltd. Ärzte des Krankenhauses

PAT. → HA → KHS



Erhält Informationen aus dem KHS
HA-Besuch des Pat.im KHS
Erörterung mit KHS-Ärzten tel. /persönlich

PAT. → HA → KHS



Erhält Entlassungsbrief unmittelbar bei E
Ggf. Besprechung mit KHS-Arzt
Besprechung HA /Pat.

PAT. → HA → KHS



Ob das nächstgelegene Krankenhaus in 10 Jahren in Rheinfeldern sein wird, ist allerdings Gegenstand der laufenden Krankenhauszielplanung

KHS-ZIELPLANUNG LANDKREIS LÖRRACH



....aus Rheinfelder Sicht
akzeptabel:

1 neues

Zentralkrankenhaus oder
2-Standort-Lösung

Lörrach + Rheinfelden

Rheinfelden mit

100 Betten Innere

70 Betten Orthopädie /

Unfallchirurgie

DIE STADT RHEINFELDEN
HAT IM VISIER

GEWINNUNG JUNGER
HAUSÄRZTE

SICHERUNG DER
STATIONÄREN VERSORGUNG
DER RHEINFELDER
BEVÖLKERUNG